

社会保険

かながわ



● 年頭のごあいさつ

● 日本年金機構

環境にもやさしい電子版「ねんきん定期便」をご利用ください

● 協会けんぽ

健康保険証は、マイナ保険証へ／「医療費のお知らせ」をお送りします

● 社会保険協会

いちご狩り／健康に良い料理教室／『横浜中華街・元町・MMエリア』ウォークラリー／東京ディズニーリゾート®・コーポレートプログラム／坂東玉三郎トークショーのご案内 ほか



Contents



真鶴岬から望む三ツ石 ● 真鶴町



一般財団法人 神奈川県社会保険協会

<https://kanagawa-syahokyo.jp>

年頭のごあいさつ



一般財団法人 神奈川県社会保険協会

会長 **飯田 昌興**

新年あけましておめでとうございます。

皆さまには、お健やかに新春をお迎えになられたこととお慶び申し上げます。初めに、能登半島地震および豪雨により被災された皆さまに、心よりお見舞いを申し上げますとともに、一日も早い復旧復興をお祈り申し上げます。

さて、国内ではインバウンド需要により経済が上向いていると言われておりますが、物価も上昇し賃金の引き上げが追いつかない状況で、経済が好転している実感が得られていないように感じます。

また、昨年の総選挙の結果、政局も不安定な状況であり、今後の政策や経済対策が心配される所がありますが、一日も早く国民からの信頼を回復し、政局が安定して経済対策、物価対策が早期に実施されることを期待したいところです。

社会保険制度では、10月から短時間労働者の社会保険の適用が拡大されました。また12月からはマイナンバーカードと健康保険証の一体化が始まり、新規の健康保険証が発行されなくなり、混乱なくスムーズに移行されるよう望むところであります。

私ども、神奈川県社会保険協会では、日本年金機構並びに全国健康保険協会と連携しながら、機関誌「社会保険かながわ」の発行で法改正の情報や、社会保険事務講習会等を開催し、社会保険制度の周知と広報に努めてまいり所存でございます。

また、職場の皆さまやご家族の健康づくりや福利増進のため事業を引き続き推進してまいりますので、ご利用いただければ幸いです。

今後とも、当協会の事業運営に皆さまのより一層のご支援とご協力を賜りますようお願い申し上げます。

結びにあたりまして、会員事業所さまのさらなるご繁栄と、被保険者のご家族の皆さまのご多幸をご祈念申し上げまして、新年のごあいさつとさせていただきます。



日本年金機構 南関東地域第二部

部長 **三浦 秀晴**

新年あけましておめでとうございます。

皆さまには、お健やかに新年をお迎えのこととお慶び申し上げます。また、旧年中は年金業務にご理解とご協力を賜り厚く御礼申し上げます。

現在日本年金機構においては、社会のデジタル化の加速度的な進展も踏まえつつ、お客様手続きの負担軽減や利便性向上を図る「サービスのオンライン化」について、事業所・個人それぞれのお客様ニーズに応じたオンラインサービス実現に向け取り組みを推進しております。事業所向けのオンラインサービスですが、本年1月より「オンライン事業所年金情報サービス」の機能を拡充いたします。主な拡充内容としましては、昨年末まではGビズIDのアカウントでe-Govにログインした場合のみサービスの利用申請が可能でしたが、e-GovアカウントやMicrosoftアカウントでログインした場合も利用可能となります。また、これまで特定の月のみ受取可能であった被保険者データが希望する月に受取可能となります。今後も業務の正確性及び効率性を向上させるお客様のニーズを踏まえた質の高いオンラインサービスとなるよう一層拡充してまいります。

日本年金機構に与えられたミッションである「制度を実務に」という基本コンセプトの下、益々進む人々の価値観やライフスタイル、働き方の多様化、人口減少の加速化や高齢単身世帯の増加に加え、増加する外国人への対応等、年金制度をとりまく社会経済環境の変化に適切に対応するとともに地域社会における機構の果たすべき役割も踏まえながら各種施策を進めてまいります。複雑化した年金制度を実務として正確かつ公正に運営し、無年金・低年金を防止し、年金受給者に正しく確実に年金をお支払いすることにより、国民から信頼される効率的で安定した業務運営を行う社会経済インフラとしてお客様の現在、未来の生活を支え続ける組織を目指します。

年頭にあたり、事業主の皆さま並びに被保険者の皆さまが健やかな一年を過ごされますことを祈念し、ごあいさつとさせていただきます。



全国健康保険協会 神奈川支部

支部長 **長野 豊**

新年あけましておめでとうございます。

皆さまには、お健やかに新春をお迎えのこととお慶び申し上げます。

また、旧年中は、全国健康保険協会（協会けんぽ）の事業に格別のご理解とご支援を賜り、厚く御礼申し上げます。

さて、協会けんぽ神奈川支部の支部長に就任して一年が経過しましたが、我が国の医療保険制度を取り巻く情勢は、団塊の世代が全て75歳以上となる令和7（2025）年を迎え、少子高齢化に伴う医療費の増加が進むなど依然として厳しさを増しており、全世代型社会保障の整備が益々求められているところであります。

そのためには、高齢者のみならず、就労等により生活習慣が変化する若年層から健康意識の醸成を図り、自主的な健康増進や疾病予防を推進していく必要があります。

このような中、私たち協会けんぽでは、健診・医療データの共有化で質の良い医療が受けられるマイナ保険証の活用など、国で整備が進められている医療DXのインフラも活用しつつ、今後3年間をかけた、健診体系を大幅に見直すこととしています。

具体的には、令和7年度のがん検診項目受診後の医療機関への受診勧奨の実施を皮切りに、令和8年度には被保険者の人間ドックに対する補助を開始するほか、若年層を対象とした健診の実施、そして令和9年度からは、被扶養者に対する健診を被保険者と同等の内容へ拡充する取り組みなどを進めてまいります。

また協会けんぽでは、加入者の皆さまの健康保持を目的として、①健診の受診、②健診後の適切な行動、③日々の健康づくりを確実に実施いただくため、これらの取り組みを一連の流れとした「健康づくりサイクル」の定着化を推進しています。

皆さまにおかれましては、「健康づくりサイクル」の定着化のため、協会けんぽが実施する「生活習慣病予防健診の受診」や「特定保健指導の利用」、「かながわ健康企業宣言への参加」等によりお力添えを賜りますようお願い申し上げます。

本年も事業主の皆さまおよび従業員の皆さまが、健やかな一年を過ごされることを心から祈念申し上げ、年頭のごあいさつといたします。

本年もよろしくお願ひ申し上げます

一般財団法人 神奈川県社会保険協会

鶴 見支部長 松浦企業株式会社

港 北支部長 株式会社テクノキャリア

横浜中支部長 上野グループホールディングス株式会社

横浜西支部長 医療法人社団鵬友会ゆめが丘総合病院

横浜南支部長 日本飛行機株式会社

川 崎支部長 川崎信用金庫

高 津支部長 帝国通信工業株式会社

平 塚支部長 日産車体株式会社

横須賀支部長 東京ガスライフバル飯田株式会社

小田原支部長 株式会社小田急箱根

相模原支部長 株式会社オハラ

厚 木支部長 厚木瓦斯株式会社

藤 沢支部長 江ノ島電鉄株式会社



環境にもやさしい 電子版「ねんきん定期便」をご利用ください

ねんきん定期便…保険料納付の実績や将来の年金給付に関する情報をハガキ形式でお送りしているものです。

電子版「ねんきん定期便」とは？

毎年誕生月に、日本年金機構が郵送している「ねんきん定期便」を電子版(PDFファイル)にてご確認ください。電子版「ねんきん定期便」はハガキ版「ねんきん定期便」より1か月程度早く確認でき、ダウンロードができるため年金記録の管理・保存に便利です。

電子版「ねんきん定期便」を閲覧するには、「ねんきんネット」への登録が必要です。「ねんきんネット」はマイナポータルから簡単に利用登録できますので、ぜひご利用ください。

「ねんきんネット」の詳しい操作方法は日本年金機構のホームページをご確認ください。

日本年金機構では、紙資源の節約や郵送コストの削減を目的として、各通知書のペーパーレス化を促進しています。

電子版「ねんきん定期便」の利用と併せて、ペーパーレス化(郵送停止)の設定もお願いします。



ねんきん定期便のペーパーレス化の方法について

スマートフォンから簡単に設定できます！



「マイナポータル」



「マイナンバーカード」と「メールアドレス」をご用意いただき、「マイナポータル」で検索いただくか、左の「二次元コード」をお読み取りいただいたうえで、「マイナポータル」のホームページへアクセスします。「マイナポータル」へのログイン後、トップページの「年金」をタップし、「年金」画面の下部にある「トップページ(ねんきんネット)」をタップからご利用ください。

マイナンバーカードをお持ちでない方も、「ねんきんネット」を利用できます。詳しくは日本年金機構ホームページをご確認ください。

ねんきんネット

検索

https://www.nenkin.go.jp/n_net/



「ねんきんネット」

右の図のように初回登録時に設定をすることで、ハガキ版「ねんきん定期便」の送付を停止することができます。停止後は、「ねんきんネット」で電子版「ねんきん定期便」をご利用ください。

これでペーパーレス化の設定は完了です。

※すでに、「ねんきんネット」に登録済みの方は、「ねんきんネット」にログイン後、【ねんきん定期便のペーパーレス化】から進んで設定できます。

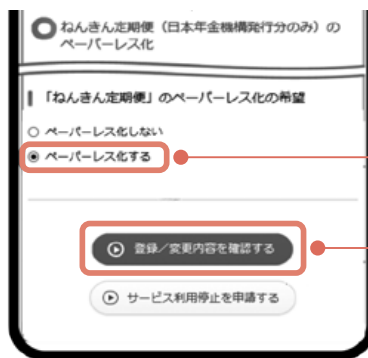

「ねんきん定期便」のペーパーレス化の希望について「ペーパーレス化する」を選択

【登録/変更内容を確認する】をタップ

国民年金保険料の控除証明書や公的年金の源泉徴収票もペーパーレス化できます。「ねんきんネット」ログイン後、【通知書のペーパーレス化】から進んで設定できます。こちらもぜひペーパーレス化をご検討ください。

「ねんきんネット」の操作に関するお問い合わせは

☎0570-058-555へお電話ください。

(050から始まる電話でかける場合は、☎03-6700-1144へ)

詳しくは、日本年金機構のホームページにてご確認ください。📱 日本年金機構ホームページ <https://www.nenkin.go.jp>

令和6年12月2日より

健康保険証は、マイナ保険証へ

令和6年12月2日より、現行の健康保険証は新たに発行されなくなり^{※1}、マイナンバーカードを健康保険証として登録した「マイナ保険証」をご利用いただく仕組みへ切り替わりました。

新たに従業員やそのご家族が協会けんぽに加入された場合に、資格取得届・被扶養者異動届を提出する際には、マイナンバーを記載し、**就職後5日以内**に日本年金機構にご提出ください。

※1 発行済みの健康保険証は、最大1年間使用可能です。

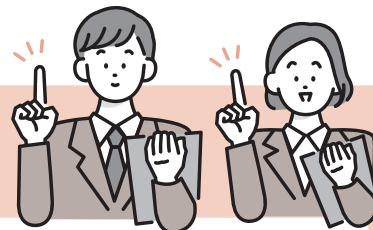

令和6年12月2日以降、従業員やそのご家族が新規加入された際に、事業主のみなさまへお送りするものは以下のとおりです。

1 資格情報のお知らせ

新規加入者全員分の「資格情報のお知らせ」を発行します。
各種給付金の申請に必要な記号番号等の確認にご利用ください。

資格情報のお知らせ	
記号	12345678 番号 1234567 枝番 01
氏名	田中 太郎
生年月日	平成19年10月1日
資格取得年月日	令和2年1月1日
保険者番号	12345678
保険者名称	全国健康保険協会〇〇支部

医療機関等 受診時の使い方	オンライン資格確認が利用できない医療機関等 ^{※2} を受診する際、マイナ保険証と併せて提示(資格情報のお知らせのみでは受診できません。)
入手方法	協会けんぽに新規加入された方全員に自動的に発行します。 紛失、棄損された場合は再交付の申請が必要です。

2 資格確認書

加入時に「資格確認書」の発行を必要とする意思表示をされた方等に「資格確認書」を発行します。

マイナ保険証を利用することができない方が医療機関等を受診する際にご利用ください。



医療機関等 受診時の使い方	医療機関等へ提示
入手方法	資格取得届や扶養異動届の資格確認書発行要否欄に <input checked="" type="checkbox"/> をされた方に発行します。 <input checked="" type="checkbox"/> をしていない方のうち、マイナ保険証をお持ちでない方には、資格取得から30～50日後に発行します。
有効期限	最大5年間

3 高齢受給者証

70歳以上の方には引き続き高齢受給者証を発行します。

マイナ保険証で受診される場合は、医療機関等受診時に高齢受給者証の提示は不要ですが、オンライン資格確認が利用できない医療機関等^{※2}を受診する場合には必要です。



※2 オンライン資格確認を導入している医療機関等はコチラ



従業員のみなさまに対し、医療機関や薬局での受診の際には、**ぜひマイナ保険証で受診**するよう、積極的に呼びかけてください。

※健康経営優良法人認定制度の調査項目に、事業主のマイナ保険証の利用促進の取り組み状況が追加される予定です。

マイナ保険証への切替えに伴う 協会けんぽ申請書の書き方



マイナ保険証への切替え後も
協会けんぽの申請書には引き続き記号と番号の記入が必要です！

健康保険 傷病手当金 支給申請書 1 2 3 4 ページ 被保険者記入用

被保険者が病気やケガのため仕事に就くことができず、給与が受けられない場合の生活保障として、給付金を受ける場合にもお、記入方法および添付書類等については「記入の手引き」をご確認ください。

記号 (なづめ)	番号 (なづめ)	生年月日
被保険者証		
氏名 (カタカナ)		
氏名		

※申請書はお勧めされている(し)被保険者がおくなりになって、欄記入よりご申請ください。

資格情報のお知らせに記号と番号が記載されています。大切に保管するよう、従業員のみなさまにご案内をお願いします。

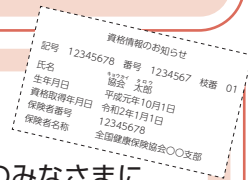

！ 令和6年12月から申請書の様式が一部変更されています。最新の申請書は協会けんぽ HP からダウンロードできます。

「医療費のお知らせ」をお送りします

協会けんぽでは年に一度、治療等にかかった医療費について確認していただくため、事業主様宛に「医療費のお知らせ」をお送りしています。

事業主様・ご担当者様にはお手数をおかけしますが、加入者ご本人(被保険者様)へお渡しいただくようお願いします。



- 対象期間 主に令和5年9月診療分～令和6年8月診療分
- 送付時期 令和7年1月中旬から下旬にかけて事業主様宛へ順次発送
- 対象者 令和6年11月9日時点で協会けんぽにご加入の方

「医療費のお知らせ」は、医療費控除の申告手続きに利用することができます

医療費控除の適用を受ける場合は、必要事項を記載した「医療費控除の明細書」を確定申告書に添付する必要がありますが、「医療費のお知らせ」を添付することにより、「医療費控除の明細書」の記載を簡略化することができます。

「医療費のお知らせ」に記載されていない医療費(令和6年9月～12月診療分)は、医療機関等からの領収書に基づき、医療費控除の明細書を作成し、確定申告書に添付する必要があります。



！ 確定申告(医療費控除)の詳細については、税務署へお問い合わせください。



協会けんぽ神奈川支部の
公式LINEができました！

みなさまの健康づくりに役立つ情報をお届けします

登録はコチラ



お問い合わせ先

協会けんぽ神奈川支部まで

〒220-8538 横浜市西区みなとみらい4-6-2 みなとみらいグランドセントラルタワー 9階
https://www.kyoukaikenpo.or.jp

協会けんぽ

検索

☎045-270-8431(代表)

電話のお掛け間違いにご注意ください。前後の番号は協会けんぽの番号ではありませんので、お掛けにならないようお願いします。



いちご狩り

入園料を助成いたします

ご家族や職場のみなさまでいちご狩りを楽しみませんか？

- 場 所** 富津アクアファーム
千葉県富津市鶴岡449 ☎0439-66-1540
※JR線「佐貫町」駅からタクシーで5分
※館山自動車道「富津中央IC」から国道127号線で3分
- 品 種** 章姫・紅ほっぺ・黒いちご・おいCベリー・かおり野
- 利用資格** 令和6年度社会保険協会費を納入いただいている事業所の被保険者および被扶養者
- 募集人員** 先着800名（1事業所6名まで）
※募集人員に達し次第、受付を締め切らせていただきます。
- 利用期間** 令和7年1月18日（土）～令和7年3月23日（日）
- 利用方法** 補助券（1,000円：大人・小人（3歳～小学生）共通）を発行します。（2歳以下は補助対象外です）
- 申込期間** 令和6年12月23日（月）～令和7年2月20日（木）

入園料金		富津アクアファーム 予約システム料金	窓口支払金額
大人（中学生以上）		2,500円	1,500円
小人	3歳～小学生	2,300円	1,300円
	2歳以下	300円	300円

- * 予約なしでお出かけの場合は入園できないことがありますので、お出かけ前に必ず「富津アクアファーム」のホームページからご予約のうえお出かけください。
- * 「じゃらん」サイトからの予約はクレジットカード決済のため、補助券はご利用できません。
- * いちごの道具・混雑状況などにつきましては、「富津アクアファーム」のホームページの「いちご狩り」欄をご確認ください。（<https://www.futtsu-aquafarm.com/>）

健康に良い料理教室

参加者を募集いたします

「早春の薬膳」～長崎の郷土料理～

- 日 時** 令和7年2月16日（日） 午前9時30分～正午
- 場 所** ウィリング横浜
横浜市港南区上大岡西1-6-1 ☎045-847-6666
ゆめおおおかオフィスタワー 10階 調理実習室
京浜急行線・横浜市営地下鉄「上大岡」駅下車徒歩5分
- 参加資格** 令和6年度社会保険協会費を納入いただいている事業所の被保険者および被扶養者（中学生以上）
- 募集人員** 先着20名（1事業所2名まで）
※募集人員に達し次第、受付を締め切らせていただきます。

みなさまの参加をお待ちしております！

- 料理内容** ・皿うどん風あんかけ麺 ・海老のすり身トースト
・かぶの和え物 ・ホットミルクケーキ
※料理内容について、当日変更する場合がありますのでご了承ください。
- 講 師** 薬膳健康づくり研究会
桑原 佳子氏（管理栄養士・国際薬膳師）
- 教材費** 1,000円（当日、受付にてお支払いください）
- 持ち物** エプロン・三角巾・布巾・手拭きタオル・筆記用具
- 申込期間** 令和6年12月23日（月）～令和7年1月31日（金）

「横浜中華街・元町・MMエリア」ウォークラリー

参加者を募集いたします

職場のみなさまやご家族で、横浜中華街・元町・MMエリア周辺を散策してみませんか？

- 開催日** 令和7年3月1日（土）小雨決行
- 集合場所** 横浜公園 噴水前
JR京浜東北線、横浜市営地下鉄「関内」駅下車徒歩3分
みなとみらい線「日本大通り」駅下車徒歩3分
- 集合時間** 午前10時～10時30分スタート（順次受付）※午後1時ゴール
- コース** 横浜公園⇒横浜中華街⇒元町ショッピングストリート⇒山下公園⇒横浜マリンタワー⇒象の鼻パーク⇒横浜赤レンガ倉庫⇒横浜ハンマーヘッド⇒カップヌードルミュージアム（約5km）

- 参加資格** 令和6年度社会保険協会費を納入いただいている事業所の被保険者および被扶養者
- 募集人員** 先着200名（1事業所5名まで）
- 持 参** 水筒・雨具・ウォーキングができる靴と服装
- 申込期間** 令和6年12月23日（月）～令和7年2月14日（金）
- その他** 表彰式は行いません。ゴール後、解散となります。成績発表は賞品の発送をもってかえさせていただきます。荒天等により中止となる場合は、ご連絡いたします。

1日在宅介護教室

参加者を募集いたします

認知症 ～必要な栄養と介護技術～

みなさまの参加をお待ちしております！

- 日 時** 令和7年3月8日（土）午後1時30分～午後4時30分
- 場 所** ウィリング横浜
横浜市港南区上大岡西1-6-1 ☎045-847-6666
ゆめおおおかオフィスタワー 10階 介護実習室2
京浜急行線・横浜市営地下鉄「上大岡」駅下車徒歩5分
- 参加資格** 神奈川県内の社会保険適用事業所の被保険者および被扶養者

- 募集人員** 先着20名
※ご夫婦・お子さまとの参加もお待ちしております。
※募集人員に達し次第、受付を締め切らせていただきます。
- 講 師** 樋口 真希氏（保健師・看護師・介護支援専門員）
- 申込期間** 令和6年12月23日（月）～令和7年2月14日（金）
- その他** ・教材は当協会でご用意します。
・ホームヘルパーの資格を取ることを目的とした教室ではありません。

「個別年金相談」のご案内 相談無料

神奈川県社会保険協会では、55歳以上の方を対象として、専門家である社会保険労務士を事業所に派遣し、個人の年金加入記録に基づき以下の年金相談等をお受けいたします。

利用資格 令和6年度社会保険協会費を納入いただいている事業所の被保険者

- 相談内容**
 - 老齢年金請求の事前準備と請求方法について
 - 年金繰上げ請求について
 - 退職後の医療保険について
 - 雇用保険の失業給付について
 - その他の年金、医療保険関係について

※相談時間は1人60分程度（1回5名まで）年度につき1回ご利用いただけます。 ※相談日の1か月前までにお申し込みください。

東京ディズニーリゾート®・コーポレートプログラム「サンクス・フェスティバル」パスポートのご案内

東京ディズニーランドまたは東京ディズニーシーをお得な料金でご利用いただける「サンクス・フェスティバル」パスポートのご案内です。下記期間中、特別料金でご利用いただけます。

対象日 下記カレンダー内の色付きの日が対象です。

2025年

日	月	火	水	木	金	土
			1	2	3	4
5	6	7	8	9	10	11
12	13	14	15	16	17	18
19	20	21	22	23	24	25
26	27	28	29	30	31	

2025年

日	月	火	水	木	金	土
						1
2	3	4	5	6	7	8
9	10	11	12	13	14	15
16	17	18	19	20	21	22
23	24	25	26	27	28	

2025年

日	月	火	水	木	金	土
						1
2	3	4	5	6	7	8
9	10	11	12	13	14	15
16	17	18	19	20	21	22
23	24	25	26	27	28	29

販売期限 令和7年3月14日(金)まで

購入資格 令和6年度社会保険協会費を納入いただいている事業所の被保険者および被扶養者

- 購入方法**
- ①「東京ディズニーリゾート®・コーポレートプログラム」利用者専用サイトにアクセス
(<https://www.tokyodisneyresort.jp/treasure/fantasy/dcp/user/>)
 - ②「サンクス・フェスティバル」パスポートを選択
 - ③団体番号欄に「1555」を入力して「パスポートのご購入はこちらから」を選択
 - ④プランパスワード入力画面にリンクするので「festhx24」と入力

※「東京ディズニーリゾート®・オンライン予約・購入サイト」以外での販売はありません(窓口購入することはできません)。

※サイト利用には、ご利用者個人によるユーザー登録が必要となります。

※お支払いはクレジットカードもしくはスマートフォン決済のみとなります。

※コーポレートプログラム利用券をご使用の場合は、利用券の見開き中面に記載の「個券番号(数字14ケタ)」と「オンライン用コード(英数字8ケタ)」を入力してください。

※本パスポートは数量限定販売です。売り切れていない場合に限り、来園日当日まで購入可能です。

※1回の決済につき10枚まで購入可能です(転売禁止)。

- 留意事項**
- ・購入後のキャンセル、払い戻しはできません。
 - ・「サンクス・フェスティバル」対象日の中での入園日および年齢区分の変更は可能です。
(ただし、入園希望日が売り切れていない場合に限りです)
 - ・現地での変更対応はできません。

【パスポート購入方法についてのお問い合わせ先】「東京ディズニーリゾート®・オンライン予約・購入サポートデスク」
TEL：050-3090-2615 / 受付時間10：00～15：00 年中無休

入園料金

利用者区分	1デーパスポート料金 (変動価格)
大人(18歳以上)	500円引き
中人(12歳～17歳)	400円引き
小人(4歳～11歳)	300円引き

トークショー『坂東玉三郎(人間国宝・歌舞伎俳優)～お話と素踊り～』のご案内

日時 令和7年3月1日(土) 14:00開演

場所 鎌倉芸術館 大ホール 鎌倉市大船6-1-2

JR各線「大船」駅下車徒歩約10分

購入資格 令和6年度社会保険協会費を納入いただいている事業所の被保険者および被扶養者(未就学児不可)

販売期間 令和6年12月24日(火) 10時～令和7年1月31日(金) 23時

購入方法 * WEBでの購入

<https://sunrisetokyo.com/ticket/> または右記の二次元コードにアクセスし、下記会員ID・パスワードを入力してください。

会員ID・パスワード：kanagawa24

* 電話での購入

0570-077-020 (平日10時～18時)

オペレーターに「神奈川県社会保険協会の申込み」とお伝えください。

チケット代金

料金(税込)	一般料金 (S席)	優待料金
	7,500円	6,950円



※詳細は「サンライズプロモーション東京」坂東玉三郎 で検索してください。

申込方法

- いちご狩り、健康に良い料理教室、『横浜中華街・元町・MMエリア』ウォークラリー、1日在宅介護教室、個別年金相談、社会保険事務講習会、年金とライフプランセミナーの詳細については、当協会ホームページ (<https://kanagawa-syahokyo.jp>) をご覧ください。また、利用ご希望の方は、当協会ホームページより申込書をダウンロードしていただき、必要事項をご記入のうえFAX(045-662-8441)にてお申し込みください。
- 東京ディズニーリゾート®・コーポレートプログラム「サンクス・フェスティバル」パスポートご希望の方は、専用サイトにアクセスし直接ご購入ください。
- トークショーのチケットご希望の方は、WEBまたは電話にて直接ご購入ください。
- 家庭常備薬等の購入については、医薬品販売業者(白石薬品株式会社)あて直接お申し込みください。
- 社会保険事務講習会、年金とライフプランセミナーの申込書は、そのままFAXもできますのでご利用ください。

詳しくは、神奈川県社会保険協会までお問い合わせください。 ☎ 045-662-1192



家庭常備薬等の 斡旋のご案内

購入資格 令和6年度社会保険協会費を納入いただいている事業所の被保険者および被扶養者

購入方法 同封チラシの「家庭常備薬等の斡旋について」の「お申込方法」等をご確認のうえ、医薬品販売業者（白石薬品株式会社）あて、直接お申し込みください。【申込締切日】令和7年1月19日（日）

社会保険事務講習会のお知らせ

参加費 無料

神奈川県内の新規社会保険適用事業所および新任社会保険事務担当者を対象に、社会保険制度を理解していただくための事務講習会を開催いたします。

地区	日時	会場	最寄り駅	募集人員	申込開始	申込期限
横浜 鶴見	令和7年1月28日（火） 午後1時30分～午後4時10分	横浜市鶴見公会堂 7階1・2号会議室 横浜市鶴見区豊岡町2-1 フーガ1ビル 西友6・7階	JR京浜東北線「鶴見」駅西口下車 徒歩1分 京浜急行線「京急鶴見」駅下車徒歩5分	先着 30名	令和6年 12月23日（月）	令和7年 1月17日（金）
県央	令和7年2月5日（水） 午後1時30分～午後4時10分	社のホールはしもと 8階セミナールーム2 相模原市緑区橋本3-28-1ミウイ橋本7・8階	JR横浜線・相模線・京王相模原線 「橋本」駅北口下車徒歩3分	先着 20名		令和7年 1月24日（金）
川崎 中原	令和7年2月18日（火） 午後1時30分～午後4時10分	川崎市総合福祉センターエポックなかはら 7階第3会議室 川崎市中原区上小田中6-22-5	JR南武線「武蔵中原」駅下車徒歩1分	先着 30名		令和7年 2月7日（金）

※募集人員に達し次第、受付を締め切らせていただきます。

参加資格 神奈川県内の社会保険適用事業所の事務担当者（1事業所1名まで）

内容 ①資格取得・被扶養者・標準報酬等の届出と事務手続きについて／老齢厚生年金等について（日本年金機構年金事務所職員または社会保険労務士）
②健康保険の給付等届出と事務手続きについて（全国健康保険協会神奈川支部職員または社会保険労務士）

その他 テキストは無償配布します。

年金とライフプランセミナーのお知らせ

参加費 無料

神奈川県内の社会保険適用事業所に勤務する被保険者のみなさまに定年退職後、豊かで健康的な生きがいのある生活を過ごしていただくためのセミナーを開催いたします。ご夫婦での参加をお待ちしております。

日時 令和7年2月27日（木） 午後1時20分～午後4時30分

会場 かながわ県民センター 3階301会議室
横浜市神奈川区鶴屋町2-24-2

最寄り駅 JR線・相鉄線・東急東横線・みなとみらい線・京浜急行線・
横浜市営地下鉄「横浜」駅西口・きた西口下車徒歩5分

参加資格 神奈川県内の社会保険適用事業所に勤務する50歳以上の被保険者および配偶者
※配偶者だけの参加もできます。
※職域型年金委員・健康保険委員の方も参加できます。
※ライフプラン等に興味のある事務担当者の方も参加できます。

募集人員 先着40名（1事業所2名まで）

※募集人員に達し次第、受付を締め切らせていただきます。

内容 ①老齢厚生年金・失業等給付と年金の調整・退職後の健康保険等について（社会保険労務士）
②相続と遺言の基礎知識（司法書士）
③暮らしの達人を目指そう（金融広報アドバイザー）

申込期間 令和6年12月23日（月）～令和7年2月14日（金）

その他 テキストは無償配布します。

キリトリ

社会保険事務講習会・年金とライフプランセミナー参加申込書

一般財団法人 神奈川県社会保険協会長 あて

令和 年 月 日

*希望される講習会・セミナーを○で囲んでください

講習会：横浜鶴見（1/28） 県央（2/5） 川崎中原（2/18） セミナー：横浜（2/27）

郵便番号 〒 - 事業所所在地

事業所名

社会保険協会会員の有無 会員（会員番号） ・ 会員ではない ・ わからない

参加者氏名 男・女 参加者氏名 男・女

参加者の連絡先電話番号または携帯番号 -

※この申込書に記入された情報は、本事業以外の目的には使用いたしません。

※該当欄に必要事項を記入し○印をお願いいたします。

※事務講習会の参加者は1事業所1名まで、年金とライフプランセミナーについては1事業所2名までとさせていただきます。

※事務講習会の参加者には文書による通知はいたしません。募集人員に達した後に申し込みをされた方にはご連絡いたします。

※年金とライフプランセミナーのお申し込みをされた方には通知いたします。

※会員番号は、「社会保険かながわ」を送付している封筒の宛名下の6ケタの番号または協会費の「払込受領証」に記載されているお問合せ番号11ケタのうち下6ケタの番号です。

※お申し込みはFAX（045-662-8441）にてお願いいたします。

※お車でのお越しはご遠慮ください。

社会保険協会事業等につきましては

一般財団法人 神奈川県社会保険協会

検索



<https://kanagawa-syahokyo.jp> をご覧ください。